Je suis autonome.
Je trouve ma nourriture tout seul, merci !

I am independent.
I find my food on my own, thank you!

Et moi je ne mange pas de pain
(je suis au régime sans gluten).

And I don't eat bread. I'm on a gluten-free diet.

Ne cours pas après moi, je vais bien plus vite que toi et j'ai de belles cornes.

Don't run after me, I'm much faster than you and I have beautiful horns.

J'aime quand l'eau de mon étang et du ruisseau en amont est calme et propre.
Merci de ne rien jeter dedans.

I love it when the water in my pond and upstream is calm and clean. Please don't throw anything in.

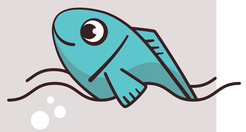

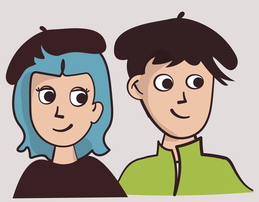

Nous connaissons
les besoins de nos animaux
pour qu'ils soient bien.
Écoute bien nos consignes.

We know the needs of our animals
so that they feel good.
Listen carefully to our instructions.

Chez Pépé Nicolas
depuis 1957

On aime les animaux et notre environnement. Et vous ?

We love animals and our environment.
What about you?

Ensemble, préservons le bien-être de tous !

Together, let's protect the well-being of all!

Les temps forts de la ferme
à retrouver ici !

Hightlights of the farm to be found here!

chezpepenicolas.com

Fais attention à tes enfants,
car je peux surprendre si on me dérange.

Be carefull to your children,
because I can surprise if I am disturbed.

Et n'oublie pas de garder
tes animaux de compagnie en laisse.

And don't forget to keep your pets on a leash.

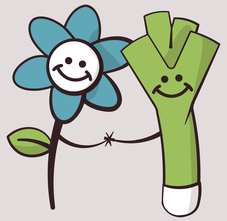

Dans le jardin potager,
merci de toucher avec les yeux et le nez.
Merci de rester sur le chemin.

In the vegetable garden, please touch with eyes and nose. Please stay on the path.

Le silence est essentiel
pour apprécier la quiétude des lieux.

Silence is essential to appreciate the tranquility of the place.

Jète ton mégot dans les cendriers,
sinon je risque de les manger.

Throw your cigarette butt in the ashtrays,
otherwise I might eat them.

l'agence